

		Laboratoire de Virologie Institut de Microbiologie Centre de Biologie-Pathologie CHU de Lille	Etiquette patient
Feuille de Renseignements Cliniques (COVID-19)			

Hôpital : Service Patient : Nom Prénom

Adresse du patient* :

Numéro de téléphone du patient* :

*à la demande expresse de l'ARS HdF

Prescripteur

Nom du médecin : Dr

Téléphone :

Fax :

E-mail

(Indispensable pour l'envoi rapide du résultat)

Etiquette du laboratoire

Date d'arrivée au laboratoire

Né(e) le :

Sexe F. M

Date de début de maladie

Date de prélèvement

Nature du prélèvement Nasopharyngé/nasal

Liquide broncho-alvéolaire

Expectorations/crachats

Autre, précisez.....

Vaccination antigrippale 2019-20 Oui Non

Si oui, date et nom du vaccin :

Contexte : Diagnostic : Suspicion d'infection COVID-19 Suivi de l'infection

Hospitalisation en Réanimation

Hospitalisation en Médecine

CAMI (Centre Ambulatoire Maladie Infectieuse)

Terrain

Maladie cardiovasculaire

Diabète

Maladie Respiratoire

Immunodépression

Greffe d'organe ou allogreffe

Cirrhose

Grossesse

BMI >35

Autres, précisez

Clinique :

Syndrome Respiratoire Aigu Sévère (SDRA)

Signe affection respiratoire basse

Oxygénation du patient : OUI NON

Digestif

Autre, précisez :

AUTRES VIRUS DÉTECTÉS

Grippe : POS A POS B NEG

Autres virus respiratoires (préciser les résultats) : VRS A VRS B

Commentaires

Information remise/donnée au patient (ou pour les mineurs, au titulaire de l'autorité parentale / pour les majeurs sous tutelle, au tuteur) : oui non

Information préalable du patient : En vertu du Code de la Santé Publique et de la Loi « Informatique et liberté », et dans le respect de la confidentialité, nous vous informons de la possible utilisation de vos échantillons biologiques et des données associées, à des fins de recherche par le laboratoire de Virologie du CHU Lille, le CNR virus des infections respiratoires (dont la grippe) ou Santé publique France. En effet, ces instituts conduisent des travaux de recherche en vue d'améliorer le diagnostic et les connaissances générales sur les virus grippaux, les autres virus respiratoires et les pathologies qui en résultent. Toute recherche en matière de génétique humaine est exclue de cette démarche. Vous pouvez, si vous le souhaitez, refuser l'utilisation à des fins de recherche de vos prélèvements et/ou données personnelles en vous adressant au laboratoire de Virologie du CHU de Lille (Boulevard du Pr Jules Leclercq 59037 Lille Cedex. Tél : 0320446930)

*recommandation HCSP

Faire un prélèvement de bonne qualité

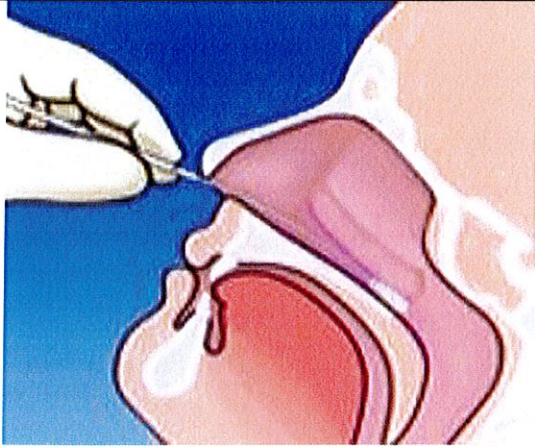

- . Maintenir la tête du patient légèrement inclinée en arrière
- . Dans la narine présentant le plus de sécrétions, introduire de façon horizontale l'écouvillon fourni, le pousser délicatement le plus loin possible (5 à 7 cm environ chez un adulte) en suivant le plancher de la fosse nasale, parallèlement au palais
- . Effectuer une rotation lente (ou 2) contre la paroi nasale afin de détacher des cellules épithéliales susceptibles de contenir le virus
- . Retirer lentement l'écouvillon

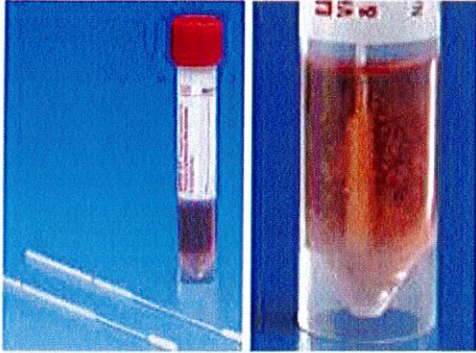

- . Mettre l'écouvillon dans un milieu de transport type UTM COPAN
- . Retirer l'écouvillon, le plier et l'introduire directement dans le tube
- . Fermer le tube contenant le prélèvement et coller l'étiquette correspondante au patient sur le tube

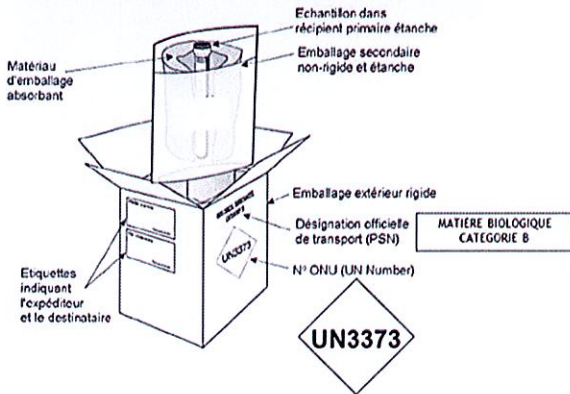

- . Placer le tube dans un triple emballage UN 3373 et coller l'étiquette correspondante au patient sur la boîte
- . Noter sur la boîte :
« CORONA Suspicion » ou « CORONA suivi »
- . Acheminement réfrigéré

		Laboratoire de Virologie Institut de Microbiologie Centre de Biologie-Pathologie CHU de Lille	Etiquette patient
Feuille de Renseignements cliniques (Suspicion COVID-2019)			
Hôpital	Patient: Nom <input type="text"/> <input type="text"/> <input type="text"/> Prénom <input type="text"/> <input type="text"/>		

- . Glisser la feuille de renseignements cliniques dans un sachet patient fermé
- . Scotcher le sachet patient **à l'extérieur** de la boîte

